

Hôpital APHP La Roche-Guyon

Un projet dynamique
Et ambitieux,
Un lieu de soins et
Un lieu de vie

L'hôpital d'enfants recrute
des kinésithérapeutes





L'hôpital aujourd'hui



Un Pôle Polyhandicap Pédiatrique

- ❖ **Prise en charge du polyhandicap pédiatrique en situation complexe (maladies rares jusqu'à la fin de vie)**
- ❖ **80 lits pédiatriques d'accueil SSR**
- ❖ **Hospitalisation complète sur des longs séjours (plusieurs années), ou des séjours temporaires (pré ou post-opératoires, séjours de répit ...)**
- ❖ **Lieu de soins et lieu de vie d'enfants totalement dépendants intégrant éducatif, communication et socialisation**
- ❖ **Accompagnement des familles (éducation thérapeutique pour permettre les retours à domicile etc.)**



■ VOS MISSIONS

- Fournir aux jeunes polyhandicapés des soins rééducatifs visant à améliorer leurs fonctions motrices, leurs confort et leurs qualités de vie au quotidien,
- Prévenir les troubles orthopédiques et entretenir les articulations par des mobilisations manuelles,
- Assurer une kinésithérapie respiratoire préventive et curative,
- Effectuer des bilans réguliers, contrôler et assurer le suivi de l'appareillage en lien avec les ergothérapeutes,
- Vos espaces de travail : En salle kiné, au lit du patient, en espace sensoriel (snoezelen), en balnéothérapie...

Qu'est-ce que le polyhandicap ?



Atteinte cérébrale précoce
sur un cerveau en développement

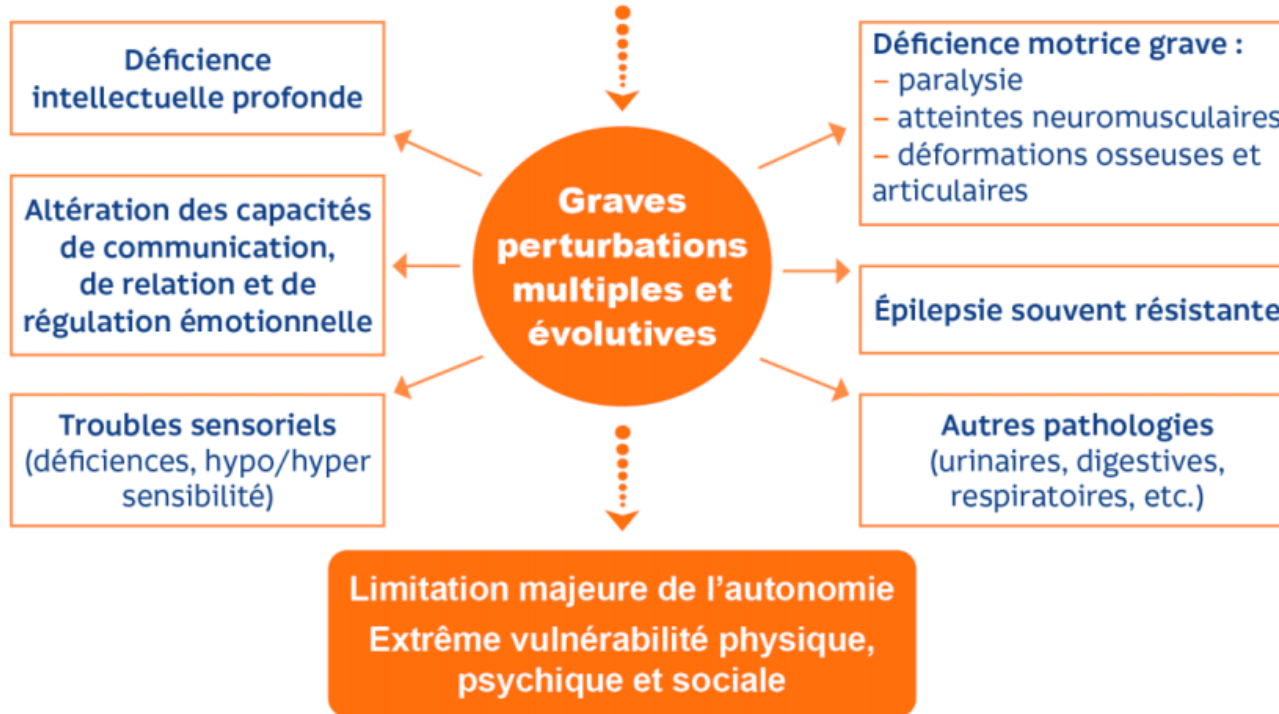

Une approche pluridisciplinaire



- 4 Kinésithérapeutes
- 3 Psychomotriciens
- 2 Ergothérapeutes
- 1 Diététicienne



Equipe rééducative sous la coordination d'un médecin MPR

Equipe socio-éducative

- 1 Éducateurs de jeunes enfants
- 2 Éducateurs spécialisés
- 1 moniteur éducateur
- 1 assistante sociale
- 1 soignante animatrice



Équipes médicales et de soin

Equipe d'encadrement

- Médecins : 1 pneumo-pédiatre, 1 neuropédiatre, des pédiatres
- 1 psychologue
- 1 Secrétaire médicale
- Infirmiers
- Aides-soignants
- Auxiliaire de puériculture

- Cadre supérieur de santé
- 2 cadres de santé
- 1 cadre socio-éducative et de rééducation

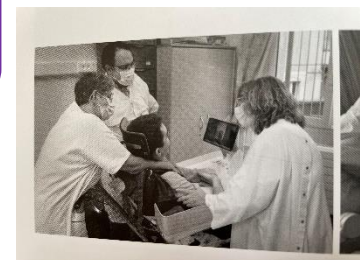

L'AP-HP recrute pour construire l'hôpital de demain

Une équipe de 4 kinésithérapeutes dynamiques !

- Travail axé sur un projet de rééducation et de soins dynamique, technique, humain et dans une approche pluridisciplinaire (ergothérapeutes, psychomotriciens,...)
- Spécialisation dans le domaine de la kinésithérapie respiratoire, neurologie et orthopédique
- Formation sur l'APHP (DU, Master) pour continuer à gagner en compétences
 - Parcours avec d'autres établissements de l'APHP, y compris dans d'autres spécialités : MPR, orthopédie pédiatrique, consultations, réanimation ...
- Possibilité de titularisation dans la fonction publique hospitalière
- Nouvelle grille salariale suite au Ségur de la santé
- Postes à 50, 80 ou 100% compatibles avec un projet d'activité libérale.
- Possibilité de financement de la 4^e année ou de rachat de contrat d'apprentissage, reprise d'ancienneté, primes semestrielles, prime d'installation...
- Facilités de logement à proximité de l'hôpital (véhicule indispensable)

Vous êtes un jeune professionnel et vous souhaitez travailler en équipe ?

Vous êtes un professionnel aguerri mais vous cherchez à redonner du sens à votre travail ?

Vous êtes un professionnel qui souhaite gagner en compétences ?

Vous souhaitez avoir une qualité de vie avec des horaires réguliers ?

L'hôpital de La Roche est fait pour vous !

Ensemble nous pourrons continuer à améliorer l'accompagnement de nos jeunes patients

■ Pour plus d'information, contactez :

- Etienne Guilluy, cadre supérieur de santé au
01 30 63 83 52

etienne.guilluy@aphp.fr

- Sarah Cuenca, cadre socio-éducative au
01 30 63 83 54

sarah.cuenca@aphp.fr

Envoyez vos candidatures à l'hôpital :

Hôpital de La Roche-Guyon

1, rue Justinien Blazy

95780 La Roche-Guyon

Ou par email aux adresses indiquées ci-dessus

(C'est lui)



(C'est elle)





Merci de votre attention !